





## RESIDENCIAS EN ALTURA

**DOS TORRES . PB + 16 pisos**  
**1.800 m2 de terreno**

## DEPARTAMENTOS MODERNOS Y LUMINOSOS

Solidez constructiva y calidad en terminaciones

**Departamentos  
de 1, 2 y 3 dormitorios**  
en variadas tipologías.

**ESPACIOS VERDES**  
**ÁREA SOCIAL**  
**PISCINA – SOLÁRIUM**  
**SUM**  
**2 GIMNASIOS**  
**COCHERAS CUBIERTAS**  
con excelente circulación.



**premium**  
NEGOCIOS INMOBILIARIOS

**Luciana Cáceres** / Mat. 407 CM y CPN / +549 299 5966778

**Martin Reyente** / Mat. 435 CM y CPN / +549 299 4532321



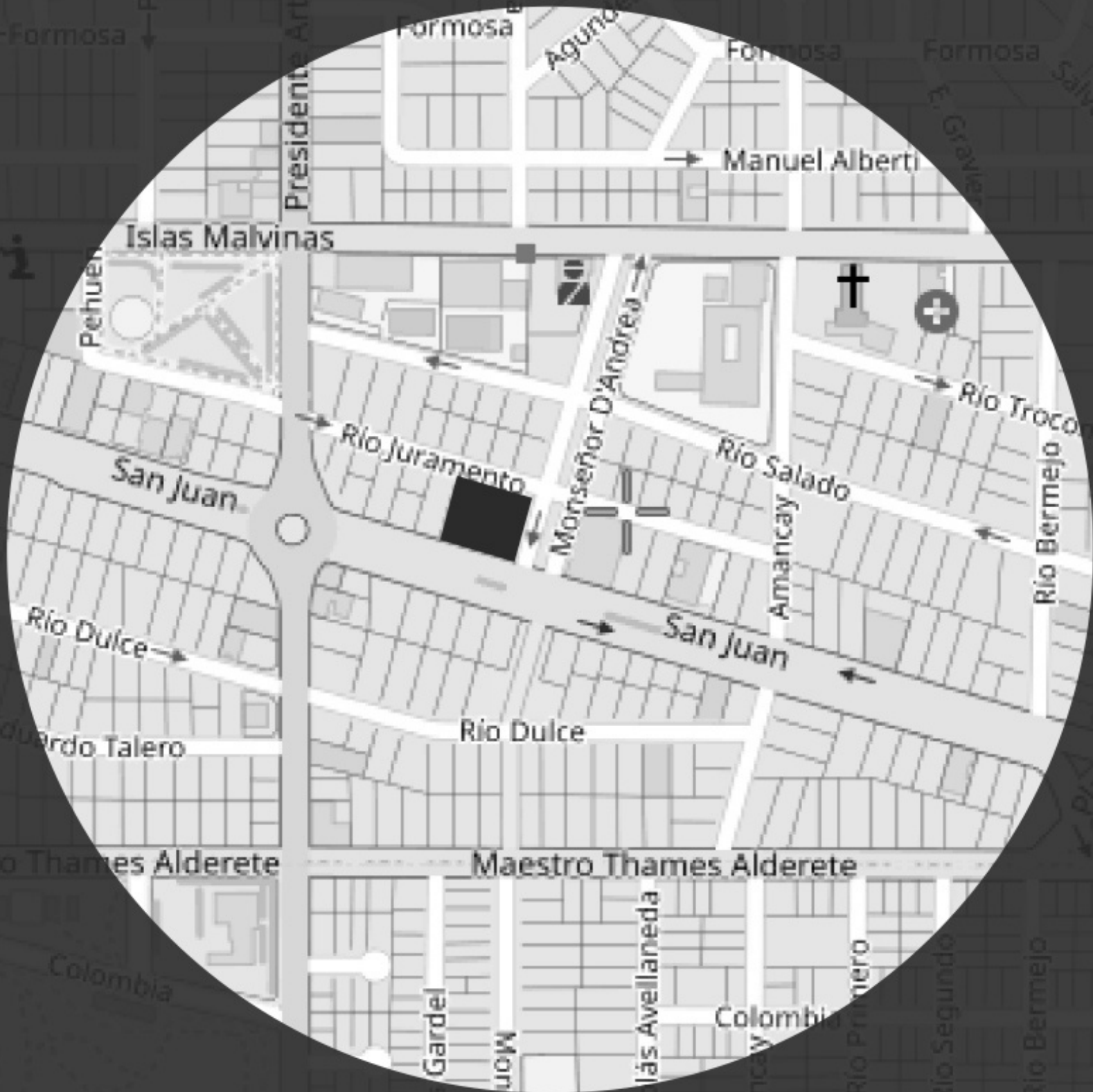

**NEUQUÉN CAPITAL**

San Juan y Monseñor D' Andea  
Barrio Santa Genoveva

- IMPLANTACION
- SUBSUELO
- PLANTA BAJA NIVEL 1
- PLANTA BAJA NIVEL 2
- AREAS EXTERIORES
- SUM, GIMNASIO Y PISCINA

## IMPLANTACIÓN

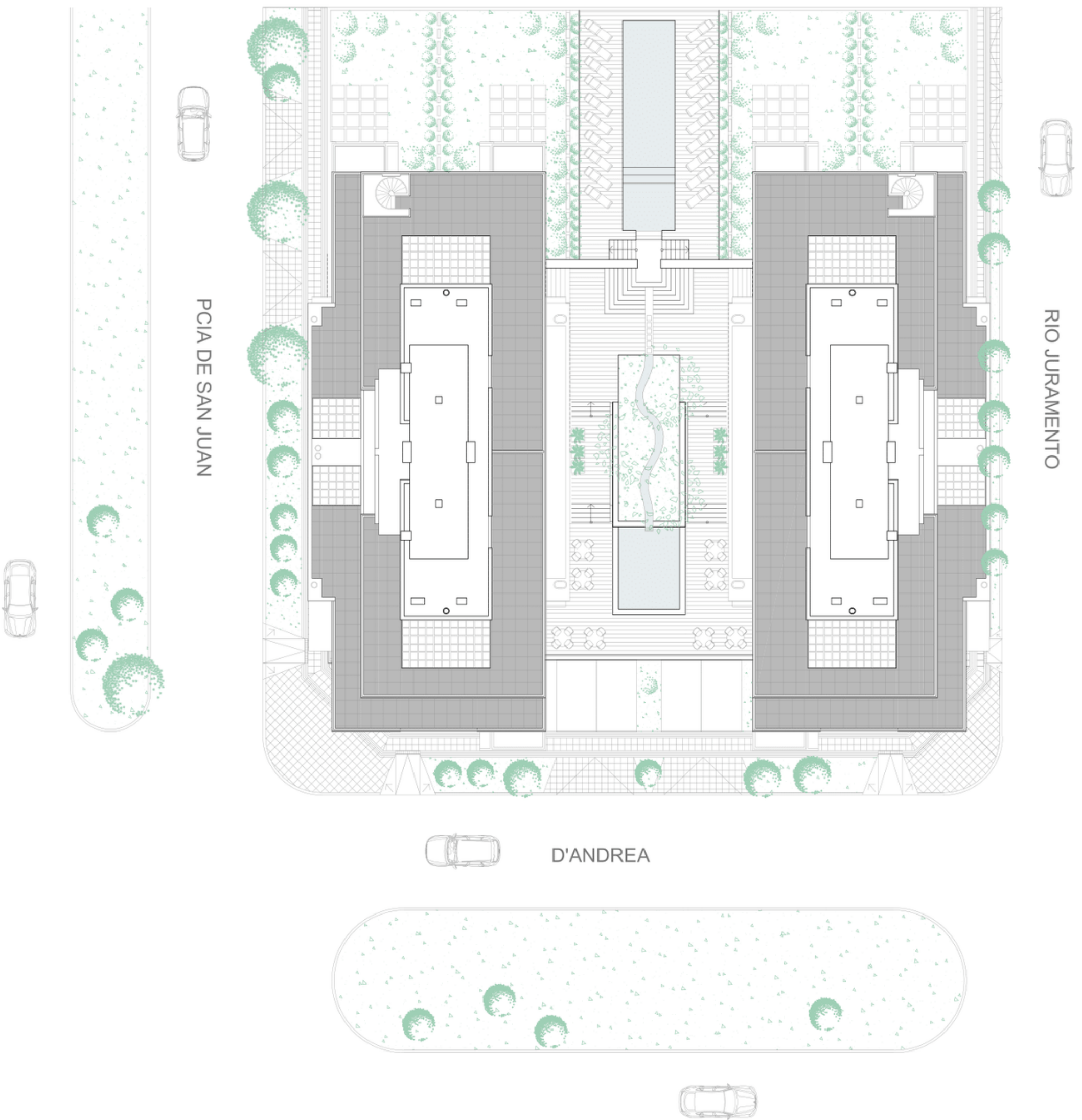

D'ANDREA



**Luciana Cáceres** / Mat. 407 CM y CPN / +549 299 5966778  
**Martin Reyente** / Mat. 435 CM y CPN / +549 299 4532321





*\* Todas las imágenes que se muestran del proyecto son renders 3D digitales. Son imágenes ilustrativas y los planos pueden diferir de la realidad. El equipamiento mostrado en las imágenes es referencial para visualizar los espacios habitados y no están incluidos.*

**premium**  
NEGOCIOS INMOBILIARIOS

**Luciana Cáceres** / Mat. 407 CM y CPN / +549 299 5966778  
**Martin Reyente** / Mat. 435 CM y CPN / +549 299 4532321





SUM / GIMNASIO / PISCINA

AREAS EXTERIORES

MONSEÑOR D'ANDREA

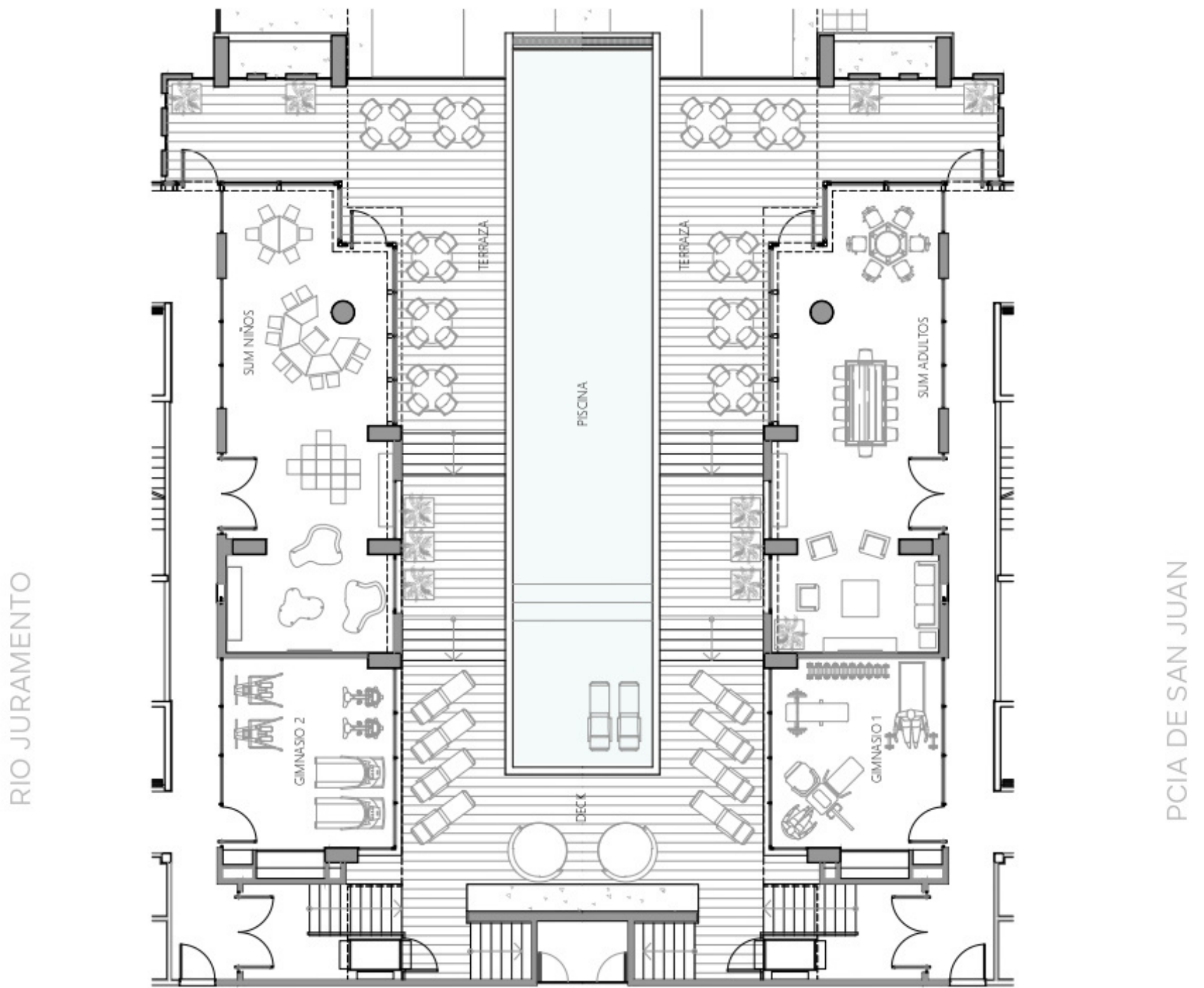

# TORRE RIO JURAMENTO

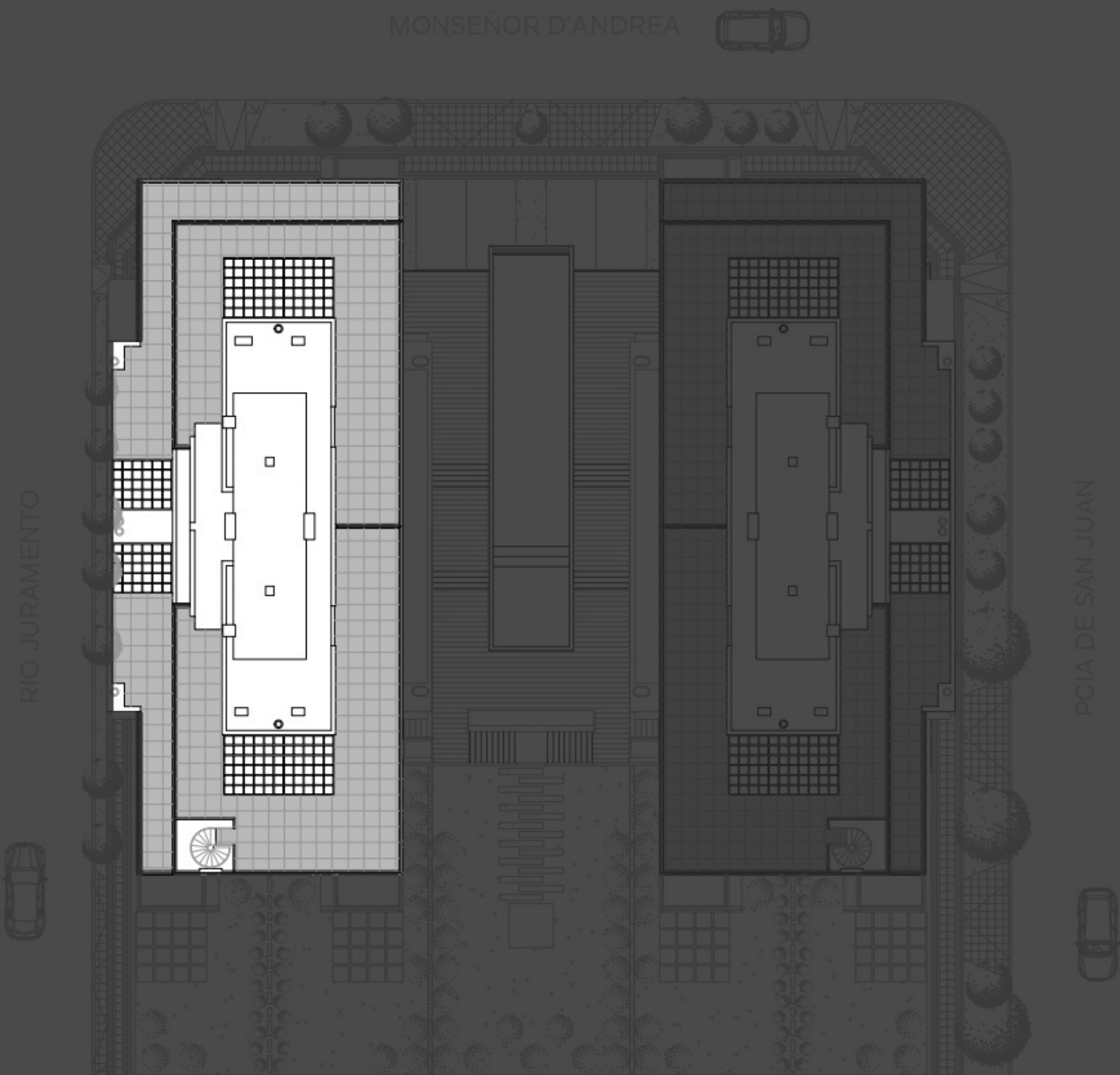

## | Departamentos por PISO

1°	14°
2° a 5°	15°
6° a 11°	16°
12°	Azotea



### Dpto "A"

Frente - M. D'Andrea  
1 Dormitorio  
62.08 m<sup>2</sup>

### Dpto "B"

Frente - M. D'Andrea  
1 Dormitorio  
63.33 m<sup>2</sup>

### Dpto "D"

Río Juramento  
1 Dormitorio  
53.31 m<sup>2</sup>

### Dpto "C"

Interno  
1 Dormitorio  
53.25 m<sup>2</sup>

### Dpto "E"

Río Juramento  
2 Dormitorios  
183.11 m<sup>2</sup>

### Dpto "F"

Interno  
2 Dormitorios  
202.29 m<sup>2</sup>

# I TORRE RIO JURAMENTO / PISO 1º



**premium**  
NEGOCIOS INMOBILIARIOS

**Luciana Cáceres** / Mat. 407 CM y CPN / +549 299 5966778  
**Martin Reyente** / Mat. 435 CM y CPN / +549 299 4532321



# I TORRE RIO JURAMENTO / PISO 2° a 5°



## Dpto "A"

Frente - M. D'Andrea  
1 Dormitorio  
62.08 m<sup>2</sup>

## Dpto "B"

Frente - M. D'Andrea  
1 Dormitorio  
63.33 m<sup>2</sup>

## Dpto "D"

Río Juramento  
1 Dormitorio  
53.31 m<sup>2</sup>

## Dpto "C"

Interno  
1 Dormitorio  
53.25 m<sup>2</sup>

## Dpto "H"

Río Juramento  
1 Dormitorio  
53.31 m<sup>2</sup>

## Dpto "G"

Interno  
1 Dormitorio  
53.25 m<sup>2</sup>

## Dpto "E"

Contra Frente  
Río Juramento  
1 Dormitorio  
63.33 m<sup>2</sup>

## Dpto "F"

Contra Frente Interno  
1 Dormitorio  
63.33 m<sup>2</sup>

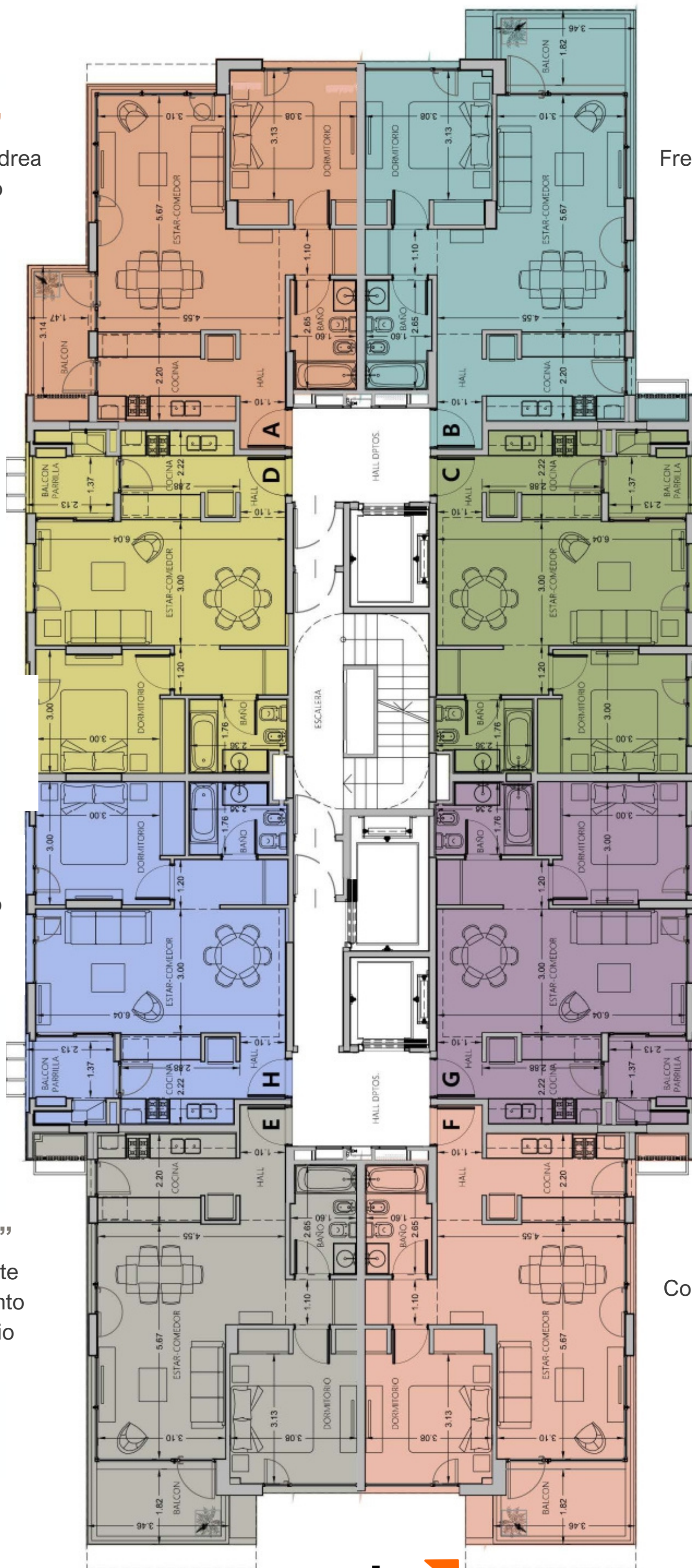



# I TORRE RIO JURAMENTO / PISO 6° a 11°

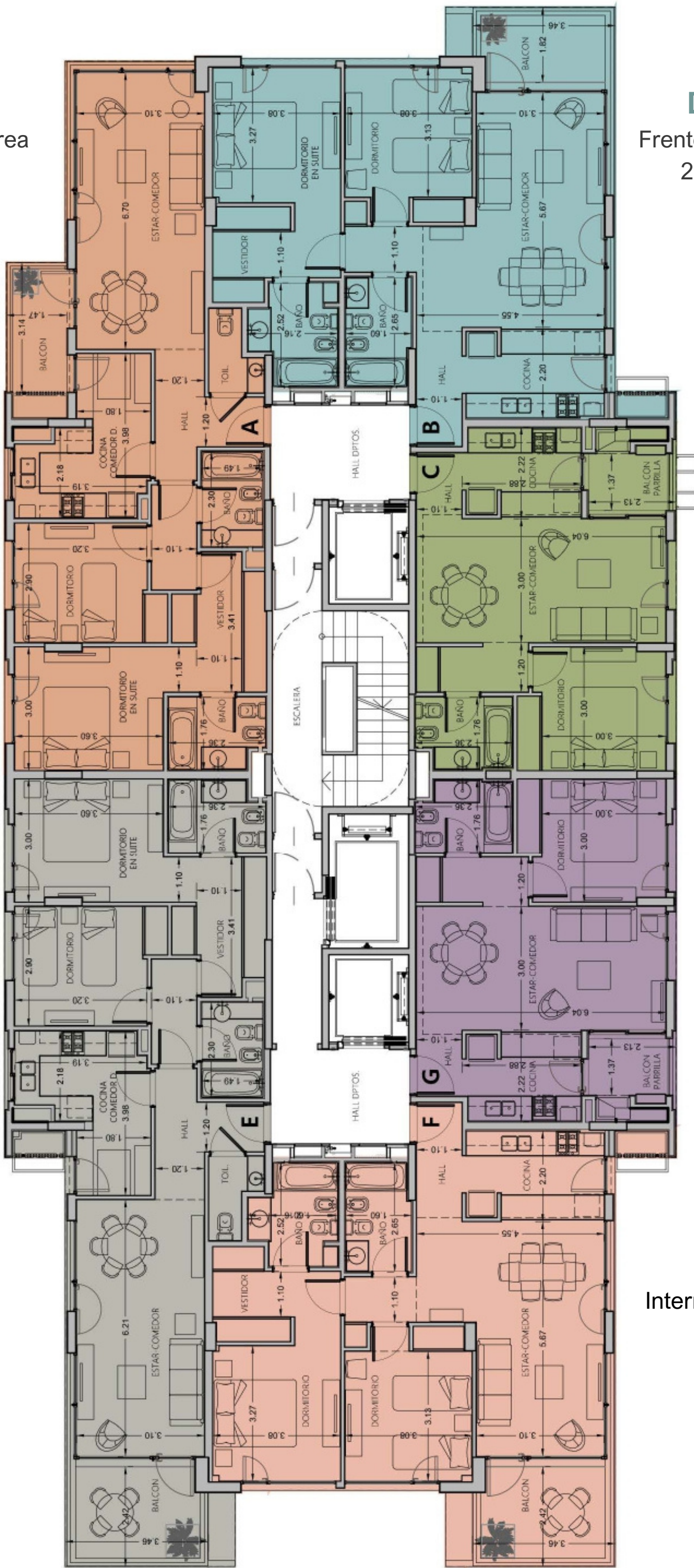

**Dpto "A"**  
 Frente - M. D'Andrea  
 2 Dormitorios  
 93.90 m2

**Dpto "B"**  
 Frente - M. D'Andrea  
 2 Dormitorios  
 86.64 m2

**Dpto "C"**  
 Interno  
 1 Dormitorio  
 53.25 m2

**Dpto "G"**  
 Interno  
 1 Dormitorio  
 53.25 m2

**Dpto "E"**  
 Contra Frente  
 Río Juramento  
 2 Dormitorios  
 95.86 m2

**Dpto "A"**  
 Interno - Contra Frente  
 2 Dormitorios  
 89.30 m2



**Luciana Cáceres** / Mat. 407 CM y CPN / +549 299 5966778  
**Martin Reyente** / Mat. 435 CM y CPN / +549 299 4532321



# I TORRE RIO JURAMENTO / PISO 12°



## Dpto "A"

Frente - M. D'Andrea  
3 Dormitorios  
117.46 m<sup>2</sup>

## Dpto "B"

Frente - M. D'Andrea  
3 Dormitorios  
116.91 m<sup>2</sup>

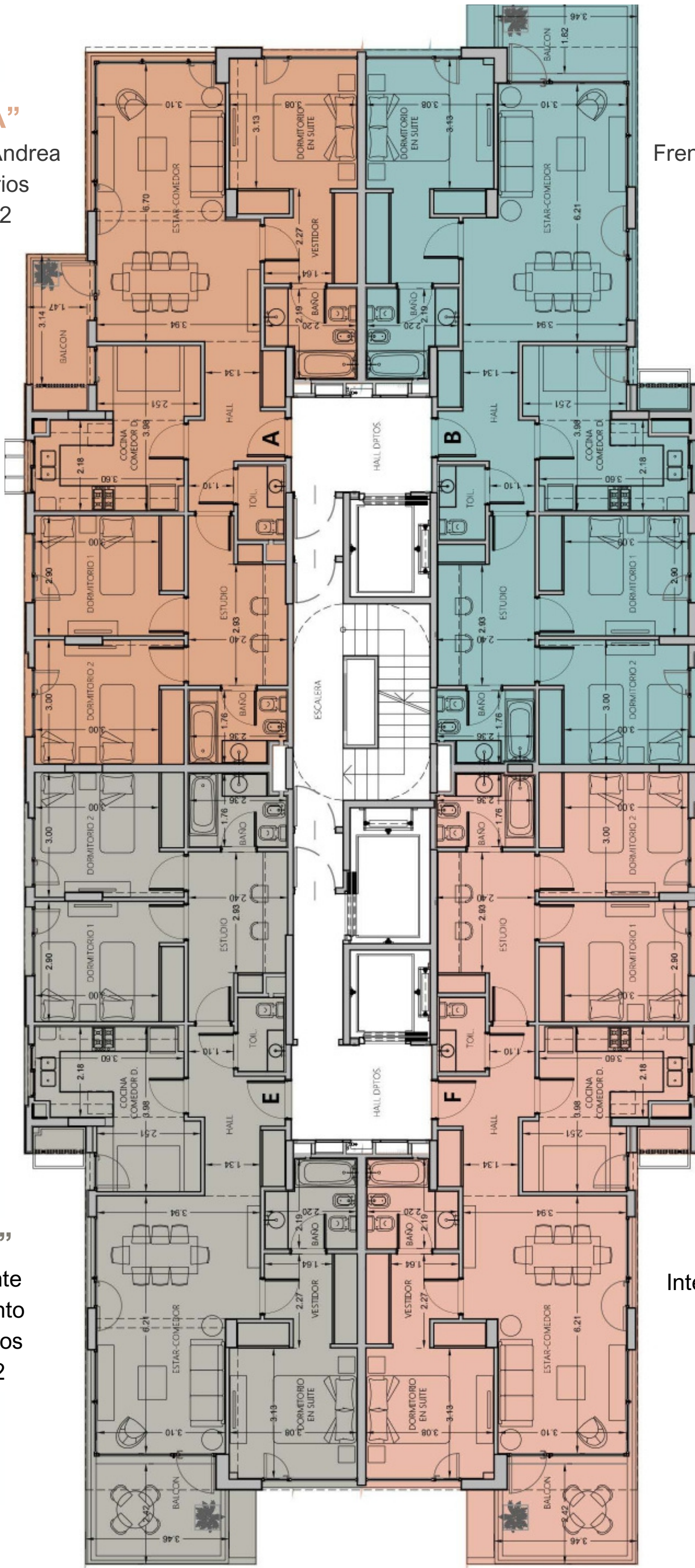

## Dpto "E"

Contra Frente  
Río Juramento  
3 Dormitorios  
119.63 m<sup>2</sup>

## Dpto "F"

Interno - Contra Frente  
3 Dormitorios  
119.37 m<sup>2</sup>



**Luciana Cáceres** / Mat. 407 CM y CPN / +549 299 5966778  
**Martin Reyente** / Mat. 435 CM y CPN / +549 299 4532321





## Dpto "A"

Frente - M. D'Andrea  
 3 Dormitorios  
 Terraza con Parrilla  
 Escritorio  
 Habitación de servicio  
 204.44 m<sup>2</sup>

## Dpto "B"

Contra Frente  
 Rio Juramento  
 3 Dormitorios  
 204.44 m<sup>2</sup>





## Dpto "A"

Frente - M. D'Andrea  
2 Dormitorios  
Escritorio  
Habitación de servicio  
163.65 m2

## Dpto "B"

Contra Frente  
Rio Juramento  
3 Dormitorios  
Habitación de servicio  
159.66 m2





## Penthouse Dpto "A"

Frente - M. D'Andrea

2 Dormitorios  
Escritorio  
Habitación de servicio

**Dpto + Terraza= 277,28m<sup>2</sup>**

## Penthouse Dpto "B"

Contra Frente  
3 Dormitorios  
Habitación de servicio

**Dpto + Terraza = 283,86**



# I TORRE RIO JURAMENTO / AZOTEA



**Luciana Cáceres** / Mat. 407 CM y CPN / +549 299 5966778  
**Martin Reyente** / Mat. 435 CM y CPN / +549 299 4532321